MAPA DE ROTA DE TRANSPORTE ESCOLAR

GOVERNO DO ESTADO DO ESPÍRITO SANTO
Secretaria da Educação

Responsável Giselly Rezende Vieira Data: 12/06/2025

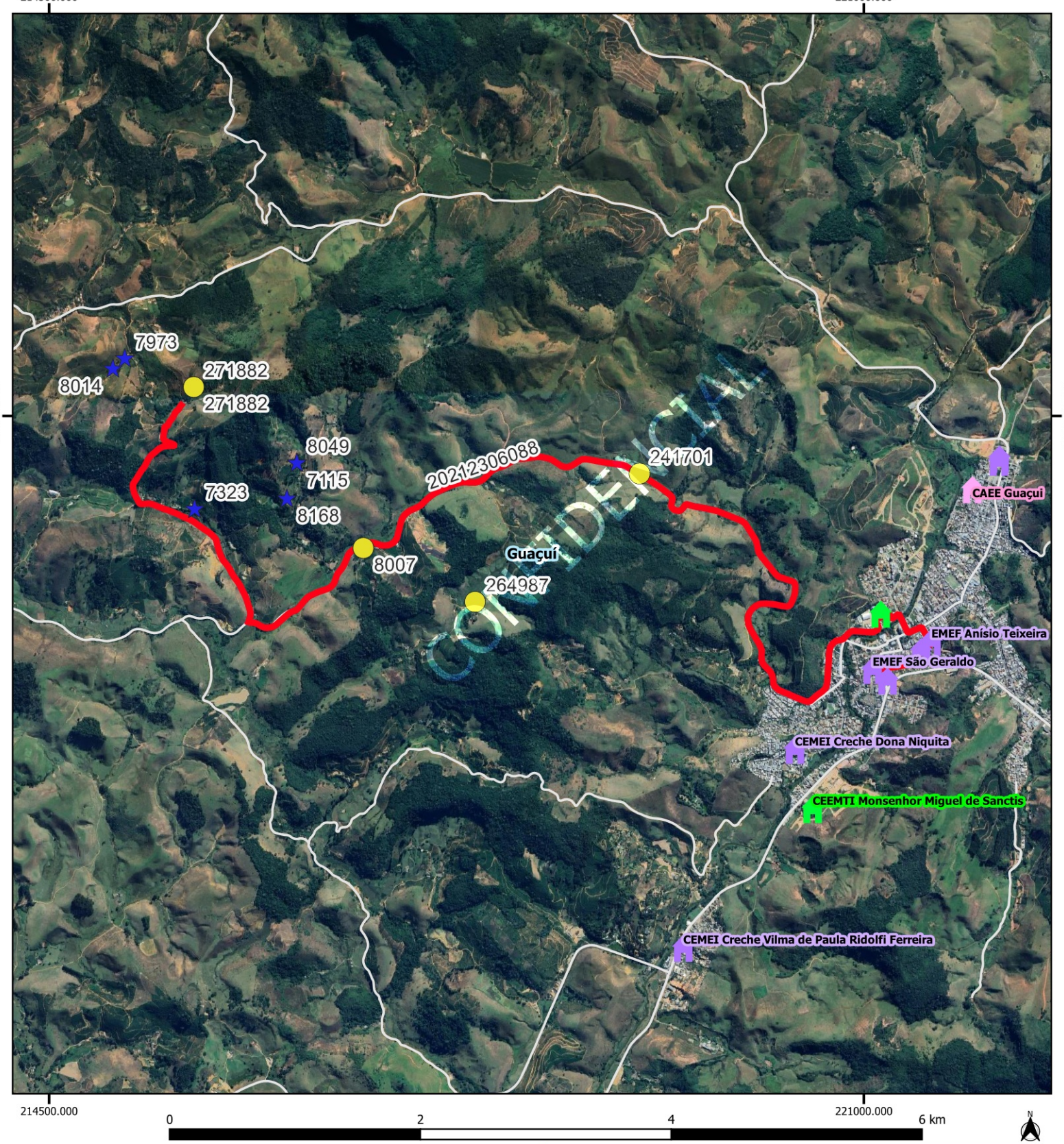

Legenda

Escolas

- Estadual
- Municipal
- CAEE

alunos_estaduais

alunos_transcolar_es

rotas_sedu [84]

Estradas_Vicinais

Google Satellite

Limite_Municipal_2018

GUACUI				
Escola: EEEFM ANTONIO CARNEIRO RIBEIRO / EMEF ANISIO				
Código	20212306088	Tipo: TR	Turno: M	
Alunos:	Estado:7	Município: 9	Total: 16	Máximo* 16
Quilometragem Ida: 11.8	Volta: 11.8	Ap*: 11.8	Total*: 35.40	
Versão: 21	Horários	Entrada:7:00	Saída:	12:20

Projeção Universal Transversa de Mercator / Origem da quilometragem no Equador e Meridiano Central acrescidas as constantes 10.000 km e 500 km respectivamente / Datum:

Nome do roteiro

(1ª VIAGEM) SÃO ROMÃO (CELINHO BARBOSA) X CHACARAS X EEEFM ANTONIO CARNEIRO RIBEIRO X EMEF ANISIO TEIXEIRA X EMEF DEOCLECIANO DE OLIVEIRA X EMEF SÃO GERALDO